

PnP IP/Network Camera

Quick Install Handleiding

PnP T series

Deze handleiding is van toepassing op de volgende modellen:



EP-PM12WP



EP-M30WP



EP-P22WP HD



EP-P22W



EP-P10W



EP-M04WP



EP-PT09IP



EP-M12WP



EP-PM11WP

NB: In deze handleiding gebruiken wij het beeld van de EP-P10W als voorbeeld

Op deze handleiding zijn de algemene voorwaarden van Epine-camershop.nl van toepassing

U kunt de software en handleidingen ook downloaden via de onderstaande link:

<http://www.epine-camershop.nl/software-en-handleidingen/>

Klantenservice

Onze camera's zijn volledig Plug and Play

Voor geavanceerde, specifieke aanpassingen zijn er uitgebreide functionaliteiten en mogelijkheden. Deze treft u aan in de PC software en het browser menu. Voor deze aanpassingen is enige ICT kennis benodigd. Aanpassingen via de browser zijn voor eigen risico.

In geval van vragen of voor installatiehulp zijn wij bereikbaar op werkdagen van 8:30 uur tot 17:00 uur.

Telefoon : 078-6416410.

E-Mail : sales@epine.nl

Epine-camershop.nl

Postbus 103

3350 AC Papendrecht

Inhoudsopgave

1. Hardware en installeren	pagina 3
2. Weergave via Android telefoon	pagina 4
3. Weergave via iPhone	pagina 7
4. Weergave via PC	pagina 10
5. Weergave via de browser	pagina 12

1. Hardware installeren

Sluit de IP-camera en de router via een netwerkkabel aan.



Zorg ervoor dat de power indicator led van de router op (geel) en het network indicator led op (groen) knippert.



Gebruik uitsluitend de meegeleverde voeding adapter een onbevoegde adapter kan schade aan de IP-camera veroorzaken.

Opmerking: de IP-camera kan worden gereset naar fabrieksinstellingen door te drukken op de reset-knop gedurende 10 seconden. De reset knop kan worden gevonden op de onderzijde van de camera.

2. Weergave via android mobiele telefoon.

- 1) Bezoek de site URL : <http://www.epine-camerashop.nl/software-en-handleidingen/> via de telefoon of webbrowser voor het installeren van de PnP versie van de software. Kies in het menu voor: Client voor Android Phone.

U kunt ook de software van de bijgeleverde CD installeren.

Als u een over een App met een QR-kode scanner beschikt kunt u de onderstaande QR-kode scannen.



- 2) “PnPcam” wordt getoond op het bureaublad van de telefoon na installatie.



- 3) Start de software “add”camera’s.

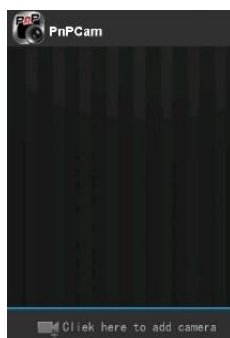

4) Klik op scan en wijs met de camera van de telefoon op de UID code.

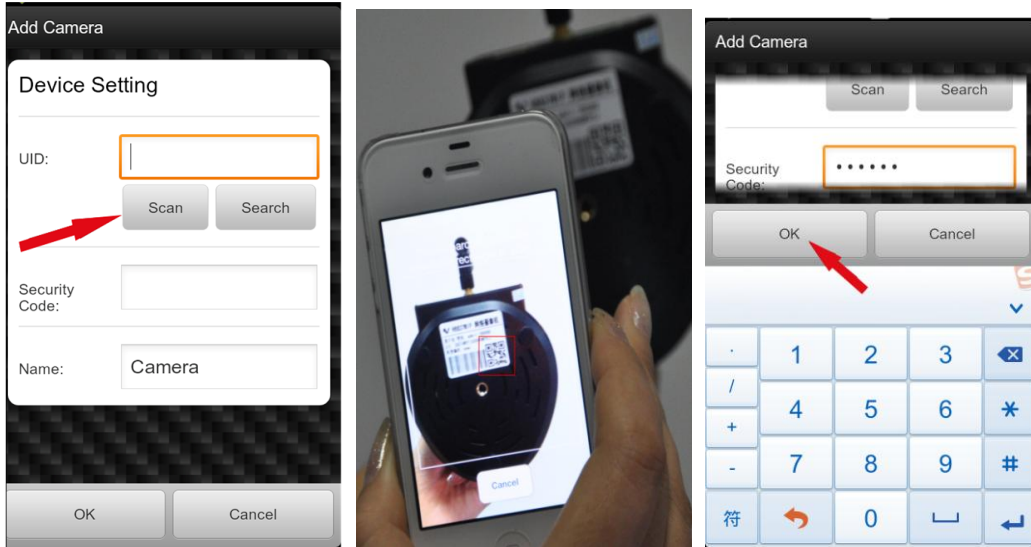

De UID code kan worden gevonden op de onderkant van de camera, op de garantietaal of op de doos. Na een pieptoon is de UID met succes gescand, ook kunt u klikken op zoeken om de camera toe te voegen van in het LAN netwerk. Het standaard wachtwoord is: 888888 en de standaard gebruiker is: admin

5) Klik op de camera op de live video.

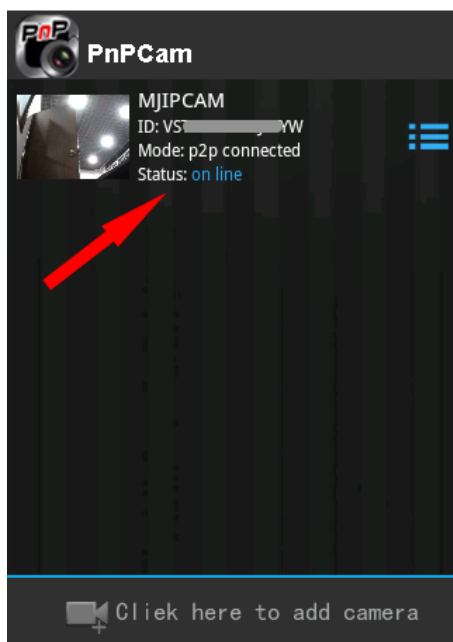

6) WIFI setup.

Klik op “setting” en “wifi instelling” om via de router SSID lijst zichtbaar te zien. Klik rechts SSID. Input WIFI wachtwoord ,klik dan op OK en haal de kabel van de camera en router. De camera zal opnieuw opstarten en automatisch verbinden met uw WIFI netwerk.

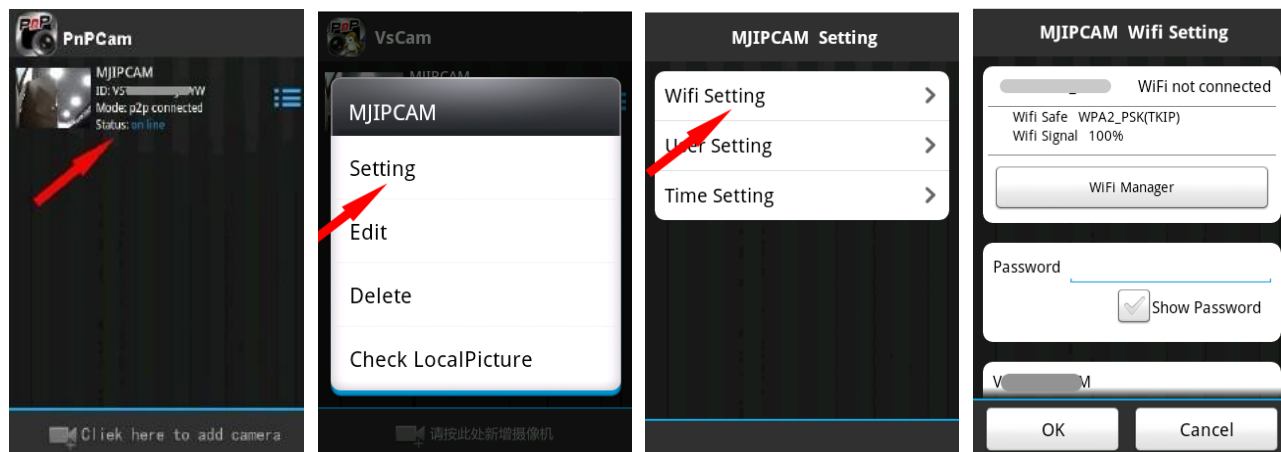

Opmerkingen:

Als de camera PAN/TILL functie heeft kunnen gebruikers op en neer schuiven op het videoscherm om de camera te laten bewegen.

3. Weergave via iPhone

- 1) Bezoek de Appstore om via de telefoon de software te downloaden. Zoek daarvoor naar PnP Cam in het zoekscherm van de Appstore.

U kunt ook de software van de bijgeleverde CD installeren.

Als u een over een App met een QR-kode scanner beschikt kunt u de onderstaande QR-kode scannen.



Het volgende scherm verschijnt:



Klik op installeren, voer uw Apple ID wachtwoord in.

- 2) "PnPcam" wordt getoond op het bureaublad van de telefoon na de installatie.

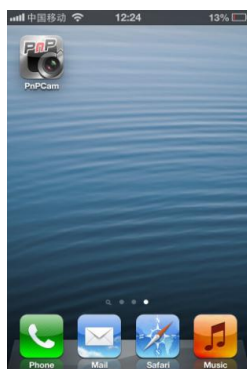

3) Start de software “Add”camera’s.



4) klik op “scan”en richt de telefoon op de UID code.

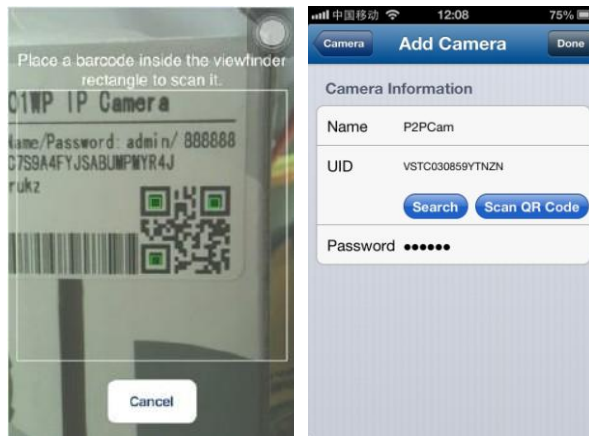

De UID kan worden gevonden op de onderkant van de camera of de garantietaart. Na de pieptoon is de UID gescand. Ook kunt u klikken op “zoeken”om de camera toe te voegen in het LAN netwerk. Het standaard wachtwoord is 888888 de standaard gebruiker is: admin

5) klik op “camera” om de live beelden te bekijken.

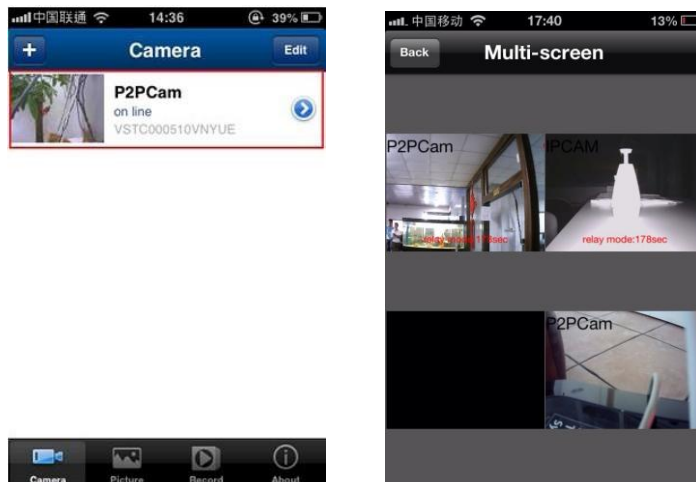

6) WIFI Setup

Klik op het pijlpictogram voor de online camera en druk vervolgens op <Camera Setting> en daarna op <WiFi setting>. Vervolgens zal de SSID van de router de verschijnen. Klik op de juiste router SSID en voer WIFI wachtwoord in. Klik rechts boven in het scherm op <Done> en haal de kabel van het camera netwerk. De camera zal opnieuw opstarten en automatisch verbinding maken met WiFi.



Opmerkingen:

Als het apparaat Pan/tilt-functie heeft kunnen gebruikers op en neer schuiven op het videoscherm om de camera te bewegen.

4. Weergave via PC

1) Belangrijk:

Als Uw camera bekabeld is aangesloten op de router: sluit de pc dan ook bekabeld aan.
 Als uw camera via wifi is aangesloten op de router: sluit de pc dan ook op wifi aan.
 Installeer daarna de Super Clientsoftware vanaf de CD

2) klik op “toevoegen camera” om de camera in LAN of WAN te sluiten.



Camera's in LAN toevoegen klik op “zoek”knop en selecteer de camera's.

Camera's toevoegen in WAN: input UID (UID kan worden gevonden aan de onderkant van de camera of op de garantietaart) standaard wachtwoord is: 888888.

3) Klik op “OK”om de camera toe te voegen.

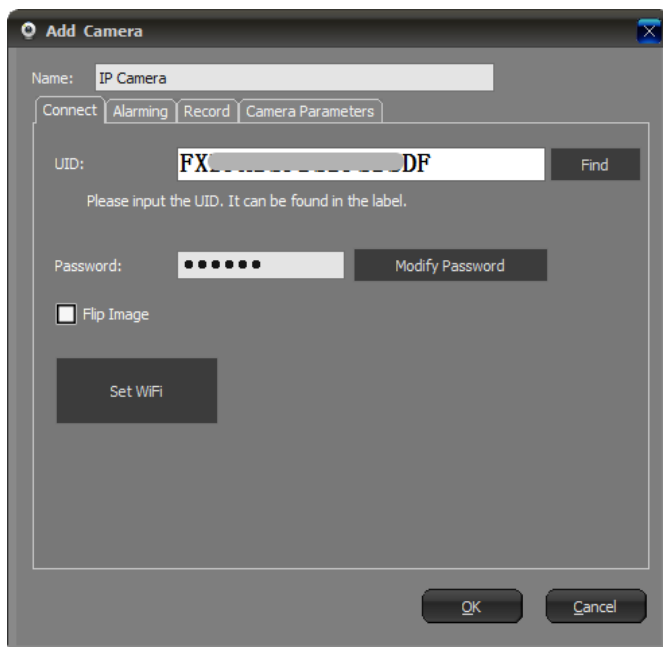

Set WiFi: Setup camera om te worden aangesloten via WIFI.

- 4) klik twee maal op “IP-Camera”pictogram als u de IP-Camera wilt weergeven.

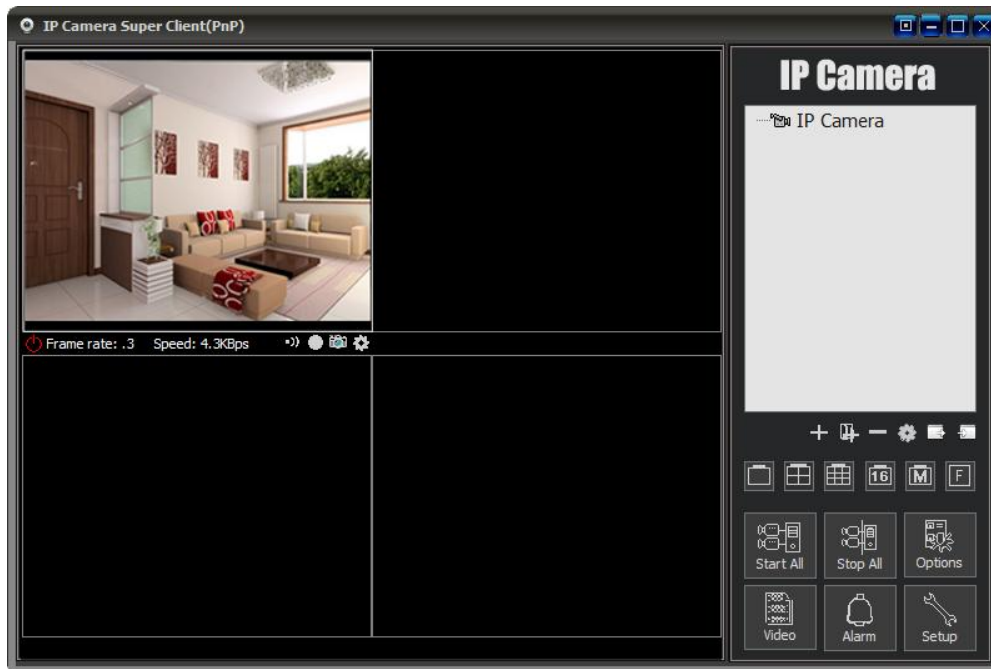

Klantenservice

Onze camera's zijn volledig Plug and Play

Voor geavanceerde, specifieke aanpassingen zijn er uitgebreide functionaliteiten en mogelijkheden. Deze treft u aan in de PC software en het browser menu. Voor deze aanpassingen is enige ICT kennis benodigd. Aanpassingen via de browser zijn voor eigen risico.

In geval van vragen of voor installatiehulp zijn wij bereikbaar op op werkdagen van 8:30 uur tot 17:00 uur.

Telefoon : 078-6416410.

E-Mail : sales@epine.nl

Epine-camerashop.nl

Postbus 103

3350 AC Papendrecht

5. Weergave via de browser

Deze functionaliteit is voor de gevorderde gebruiker. Hiermee kunt u onder andere netwerk instellingen wijzigen, bewegingsdetectie fine tunen en email notificatie configureren.

- 1) Bezoek de site URL : <http://www.epine-camerashop.nl/software-en-handleidingen/> via de Internet Explorer (Let op: voor installatie uitsluitend de Internet Explorer. Alleen de Internet Explorer ondersteund de volledige functionaliteit van de camera. Beelden bekijken is wel mogelijk via Safari, Chrome en FireFox)
- 2) Zoek nu het IP nummer van de camera via de IP Camera Finder (Windows). Het volgende scherm verschijnt.

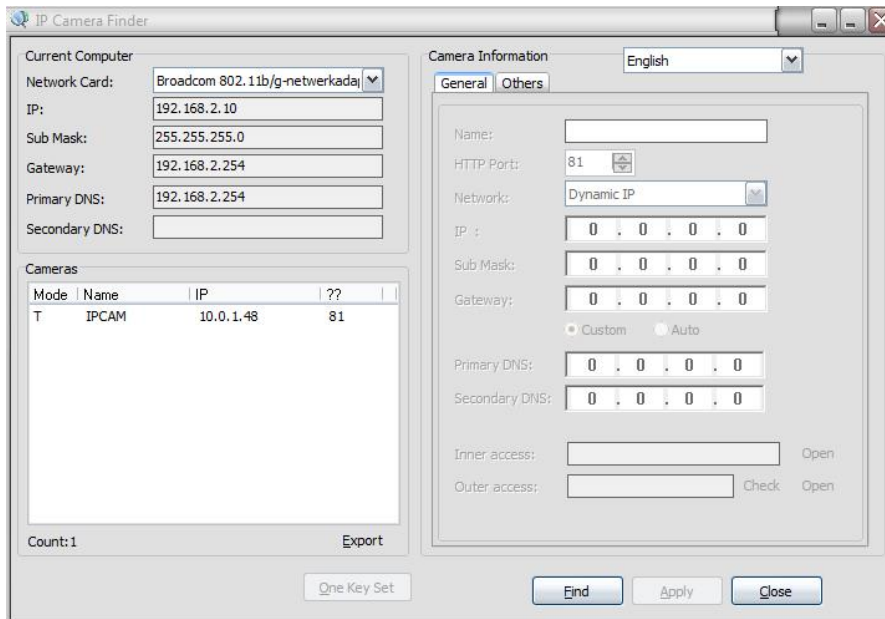

3. Klik op het IP-nummer zodat deze blauw wordt. Kies daarna voor Open

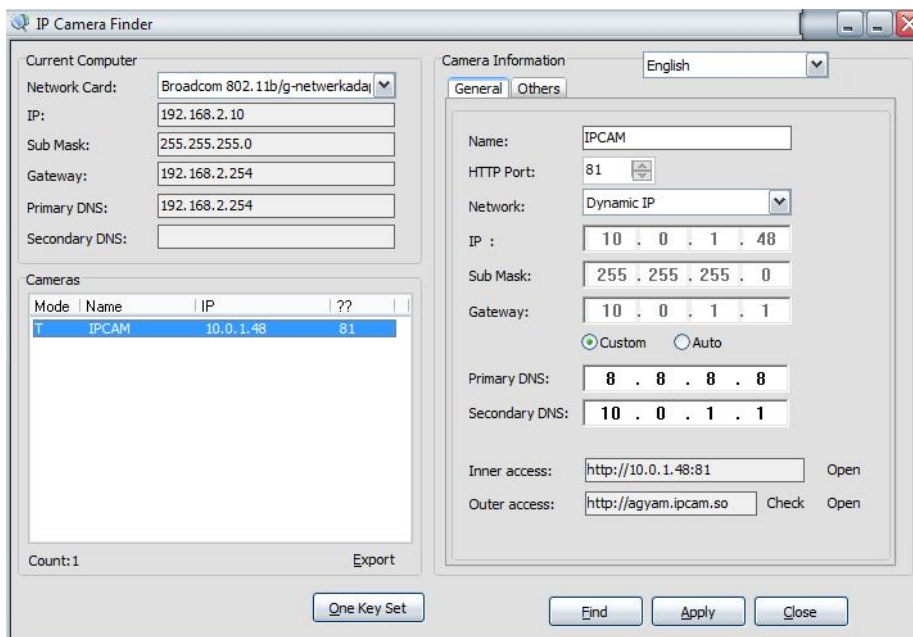

4. Log in op de camera met uw username en wachtwoord. Standaard is de gebruikersnaam admin met het wachtwoord 888888.



5. Kies voor Active X Mode (For IE Browser)



6. Installeer (indien nodig) het ActiveX component

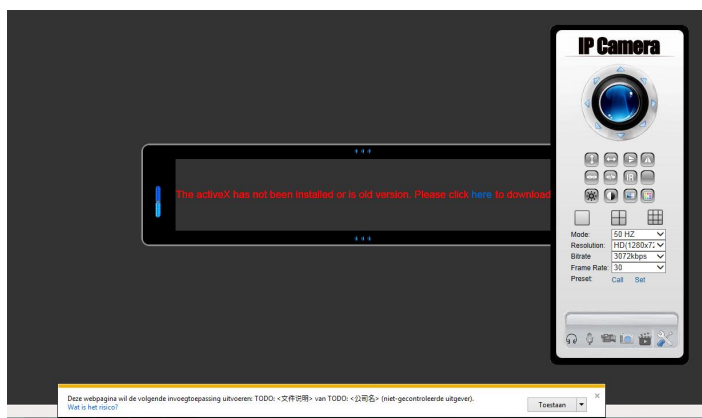

7. Het browser menu

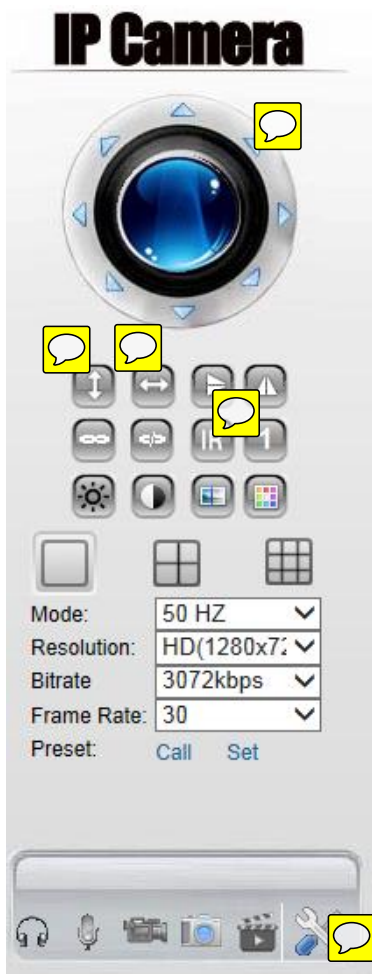

Klantenservice

Onze camera's zijn volledig Plug and Play
Voor geavanceerde, specifieke aanpassingen zijn er uitgebreide functionaliteiten en mogelijkheden. Deze treft u aan in de PC software en het browser menu. Voor deze aanpassingen is enige ICT kennis benodigd. Aanpassingen via de browser zijn voor eigen risico.

In geval van vragen of voor installatiehulp zijn wij bereikbaar op werkdagen van 8:30 uur tot 17:00 uur.

Telefoon : 078-6416410.
E-Mail : sales@epine.nl

Epine-camerashop.nl
Postbus 103
3350 AC Papendrecht