

PnP IP/Network Camera

Quick Install Guide

PnP T series

1. Hardware installeren

Sluit de IP-camera en de router via een netwerkkabel aan.



Zorg ervoor dat de power indicator led van de router op (geel) en het network indicator led op (groen) knippert.



Gebruik uitsluitend de meegeleverde voeding adapter een onbevoegde adapter kan schade aan de IP-camera veroorzaken.

Opmerking: de IP-camera kan worden gereset naar fabrieksinstellingen door te drukken op de reset-knop gedurende 10 seconden. De reset knop kan worden gevonden op de onderzijde van de camera.

2. Weergave via android mobiele telefoon.

- 1) Bezoek de site URL : <http://3g.ipcam.so> via de telefoon of webbrowser voor het installeren van de PnP versie van de software of installeer de software van de bijgeleverde CD.
- 2) “PnPcam” wordt getoond op het bureaublad van de telefoon na installatie.



- 3) Start de software “add”camera’s.

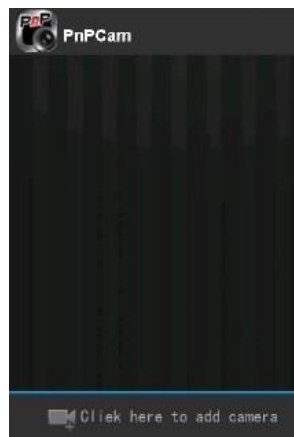

- 4) Klik op scan en wijs met de telefoon op de UID code.

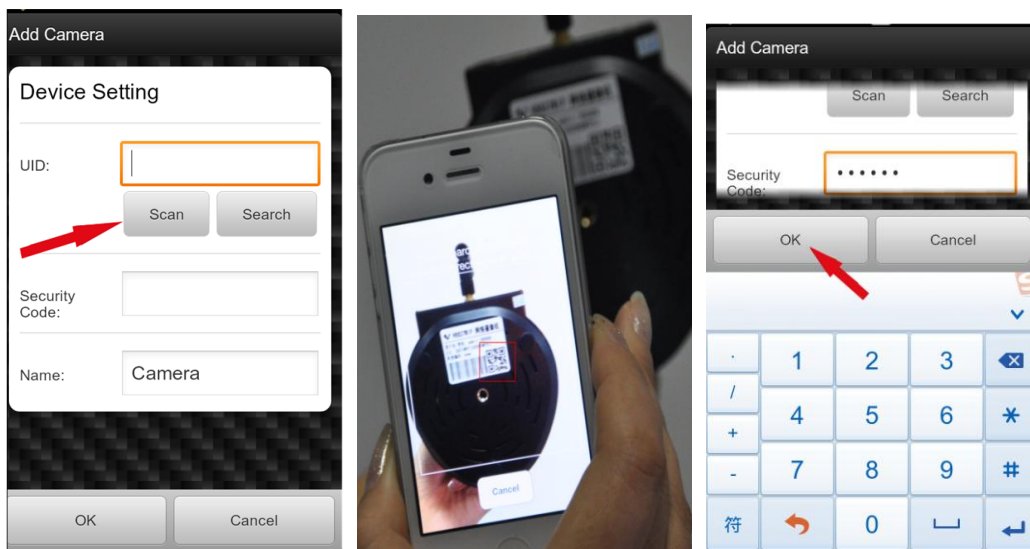

De UID code kan worden gevonden op de onderkant van de camera of op de garantietaart. Na een pieptoon is de UID met succes gescand, ook kunt u klikken op zoeken om de camera toe te voegen van in het LAN netwerk. Het standaard wachtwoord is: 888888 en de standaard gebruiker is: admin

5) Klik op de camera op de live video.

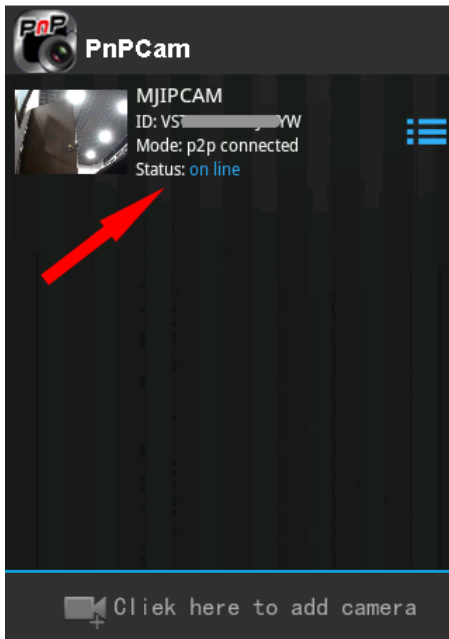

6) WIFI setup.

Klik op “setting” en “wifi instelling” om via de router SSID lijst zichtbaar te zien. Klik rechts SSID. Input WIFI wachtwoord ,klik dan op OK en haal de kabel van de camera en router. De camera zal opnieuw opstarten en automatisch verbinden met uw WIFI netwerk.

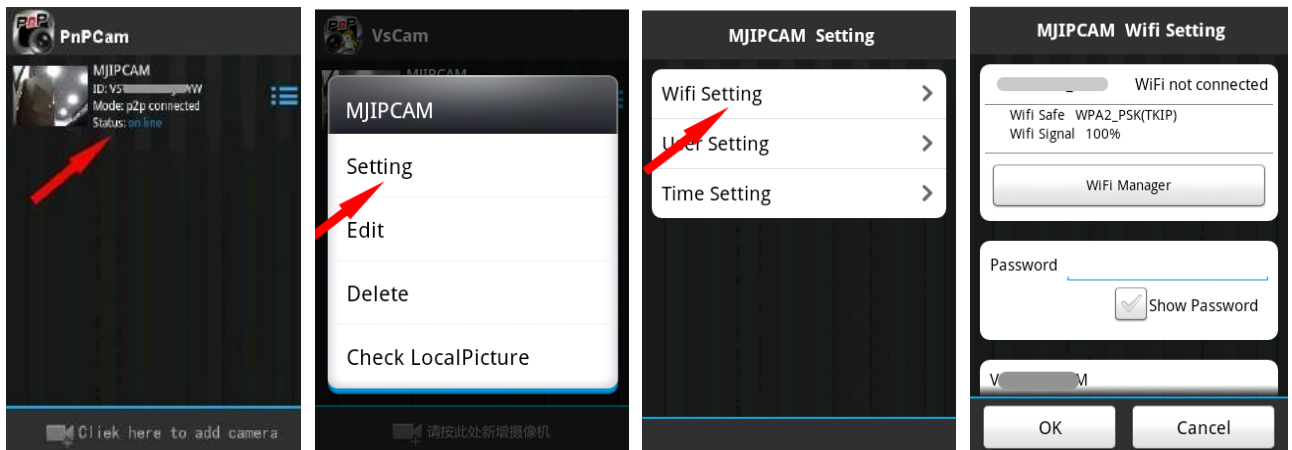

Opmerkingen:

Als de camera PAN/TILL functie heeft kunnen gebruikers op en neer schuiven op het videoscherm om de camera te laten bewegen.

3. Weergave via iPhone

- 1) Bezoek de Appstore om via de telefoon de PnP versiesoftware te downloaden.
- 2) "PnPcam" wordt getoond op het bureaublad van de telefoon na de installatie.

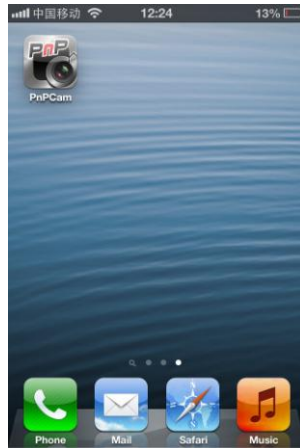

- 3) Start de software "Add"camera's.



- 4) klik op "scan" en richt de telefoon op de UID code.

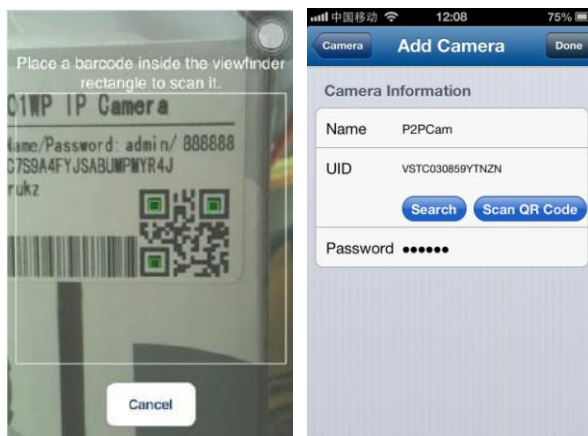

De UID kan worden gevonden op de onderkant van de camera of de garantiekaart. Na de piepton is de UID gescand. Ook kunt u klikken op "zoeken" om de camera toe te voegen in het LAN netwerk. Het standaard wachtwoord is 888888 de standaard gebruiker is: admin

- 5) klik op "camera" om de live beelden te bekijken.

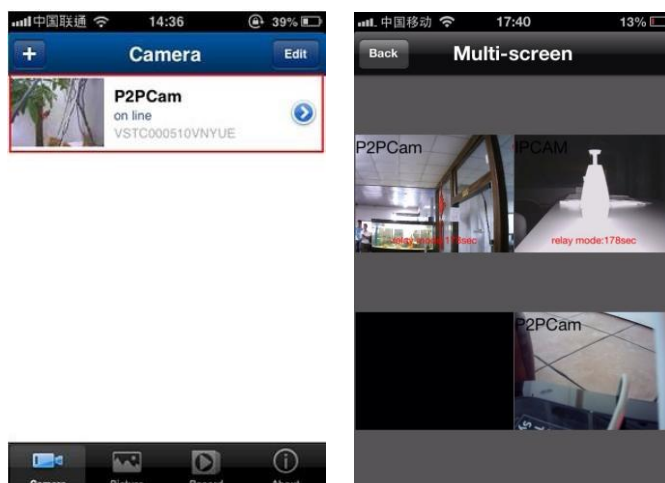

6) WIFI Setup

Klik op het pijlpictogram voor de online camera en druk vervolgens op “wifi instelling”label . Vervolgens zal de SSID van de router de verschijnen. Klik op de juiste router SSID en voer WIFI wachtwoord in. Klik op” toevoegen” en haal de kabel van het camera netwerk. De camera zal opnieuw opstarten en automatisch verbinding maken met WIFI.

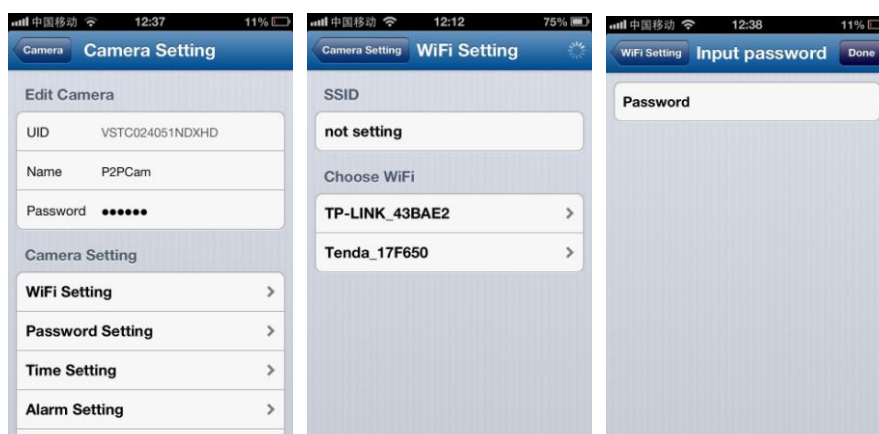

Opmerkingen:

Als het apparaat Pan/tilt-functie heeft kunnen gebruikers op en neer schuiven op het videoscherm om de camera te bewegen.

4. Weergave via PC

- 1) Installeer de Super Clientsoftware vanaf de CD
- 2) klik op “toevoegen camera” om de camera in LAN of WAN te sluiten.

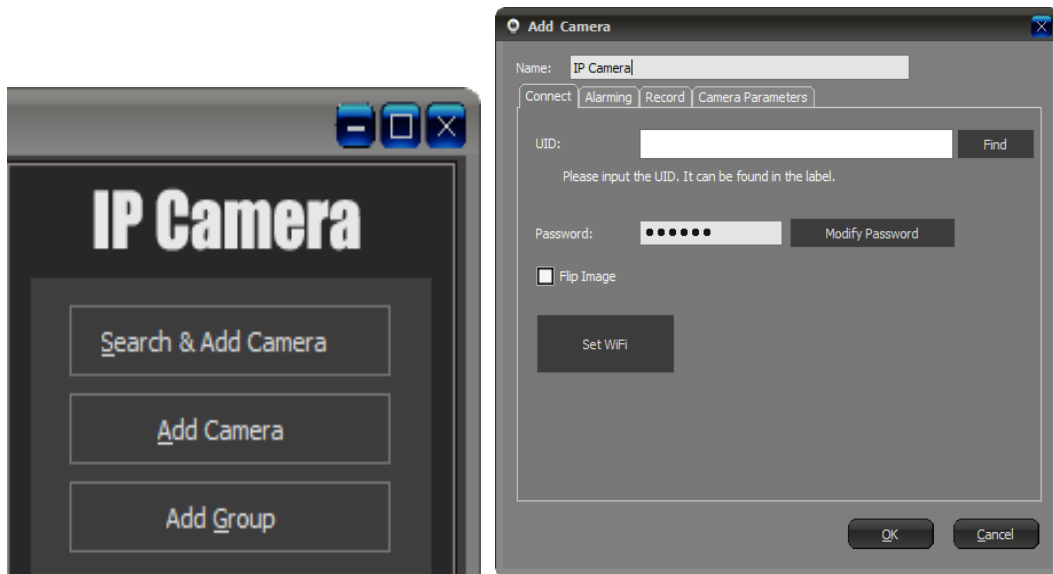

Camera's in LAN toevoegen klik op “zoek”knop en selecteer de camera's.

Camera's toevoegen in WAN: input UID (UID kan worden gevonden aan de onderkant van de camera of op de garantiekaart) standaard wachtwoord is: 888888.

3) Klik op “OK”om de camera toe te voegen.

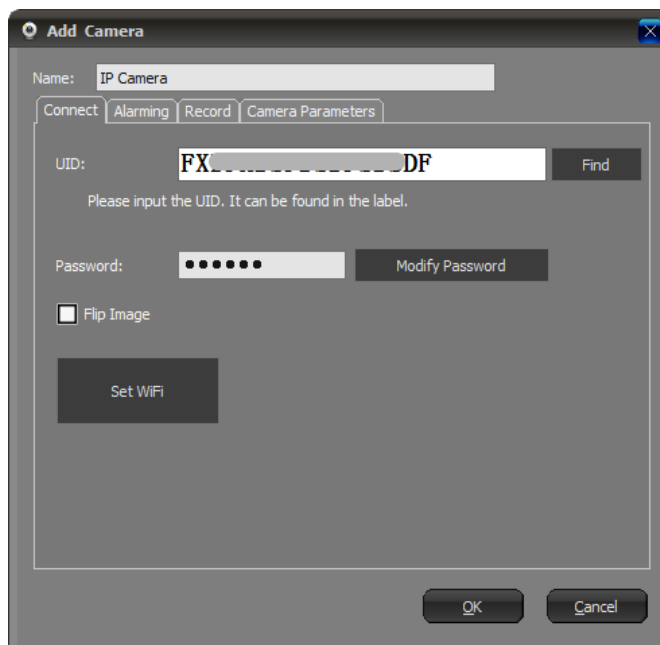

Set WiFi: Setup camera om te worden aangesloten via WIFI.

4) klik twee maal op “IP-Camera”pictogram als u de IP-Camera wilt weergeven.

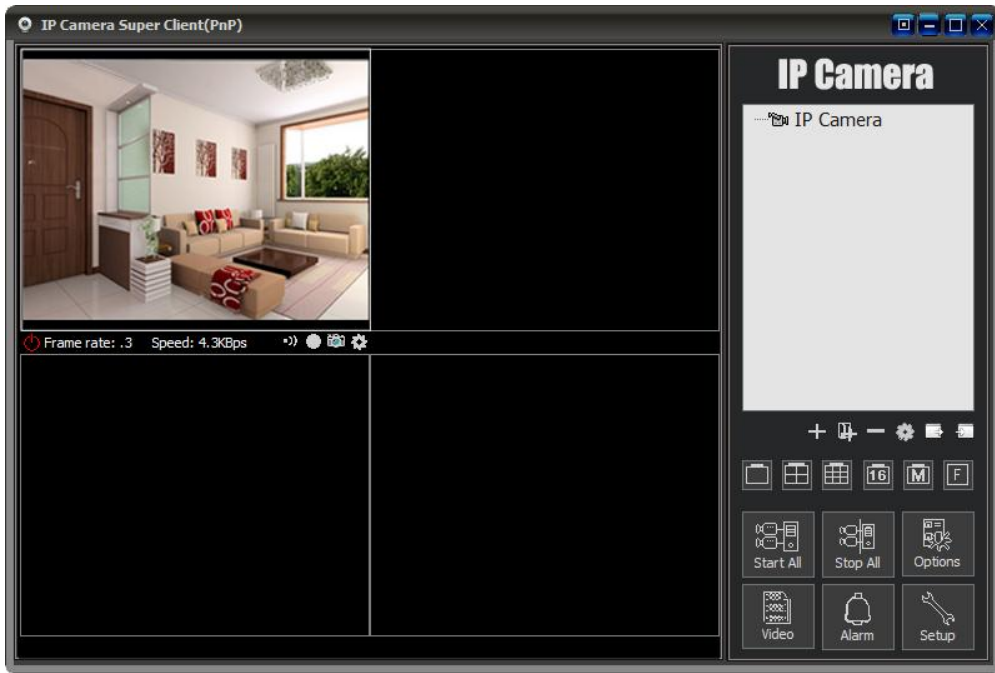

Via <http:3g.ipcam.so> kunt u aanvullende software downloaden om via de webbrowser uw camera te kunnen instellen en bekijken